

PROGRAMMA

08:30 **Accoglienza e registrazione**

09:00 **Saluti**
Rosmarie Pamer

KEYNOTE 1

09:45 **Christian Reutlinger**
"Sozialraumorientierung in Theorie & Praxis"

KEYNOTE 2

11:15 **Susann Schauer-Vetters**
Presentazione del progetto
"Sozialraumbüro" Rosenheim

12:15 **Tavola rotonda**
In dialogo con Urban Nothdurfter

13:15 **Pausa pranzo**

14:15 **Laboratori**
sulle diversità, le transizioni dall'accoglienza fuori famiglia all'autonomia, la partecipazione culturale, le cooperazioni nel contesto territoriale e la valutazione - tra cui Diletta Mauri, Adrian Luncke e Andrea Nagy

16:00 **Teatro forum** 

17:00 **Conclusione**



Convegno

L'approccio socio-territoriale nei servizi per l'infanzia e l'adolescenza

14 maggio 2026
Südtiroler Kinderdorf

Costi: 50€

Iscrizione: www.familie.it

Si fa richiesta di punti ECS

RELATORI / RELATRICI

Christian Reutlinger Pedagogista e professore di lavoro sociale presso la Scuola universitaria professionale della Svizzera nordoccidentale

Susann Schauer-Vetters Educatrice sociale e responsabile dell'assistenza giovanile a Rosenheim.

Urban Nothdurfter Professore presso la Libera Università di Bolzano

Andrea Nagy Prodecana agli studi, cattedra di assistenza all'infanzia e alla gioventù con specializzazione negli interventi educativi di sostegno.

Diletta Mauri Centro di competenza per il lavoro sociale e le politiche sociali presso l'Università di Bolzano

Adrian Luncke Collaboratore OEW - Organizzazione "per un Mondo Solidale" a Bressanone.

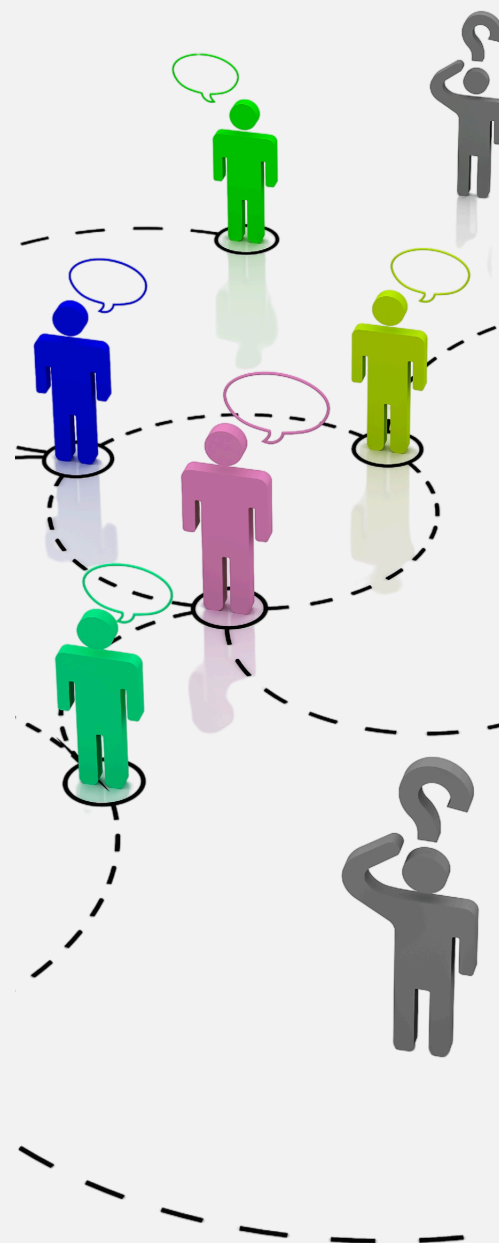

INFORMAZIONI

L'approccio socio-territoriale descrive un atteggiamento nel lavoro sociale che pone al centro la vita quotidiana delle persone. Si chiede quali possibilità e risorse siano presenti in un determinato ambiente e come il sostegno possa intervenire proprio lì dove si svolge la vita reale.

Lo sguardo si rivolge ai quartieri, alle scuole, alle associazioni e ad altri luoghi in cui nascono relazioni e inizia la partecipazione.

Ente organizzatore: Südtiroler Kinderdorf

Punti ECS: è stato richiesto il riconoscimento dei punti ECS per assistenti sociali.

Costo: 50 € (incluso il vitto giornaliero)

Iscrizione: tramite il modulo di iscrizione su www.familie.it entro il 22 aprile 2026

